

### Stampa dettaglio partecipazione

---

**Informazioni relative all'ente**

Codice fiscale :	00684560162
Denominazione :	Gardosso (BG), Comune di

**Dati anagrafici**

Codice fiscale società partecipata	00298360173
Denominazione	COGEME - SERVIZI PUBBLICI LOCALI S.P.A. IN BREVE COGEME S.P.A.
Anno di Costituzione della Società	1970
Forma Giuridica	Società per azioni
Stato della società	La società è attiva
Anno di inizio della procedura	

**Sede Legale**

Stato	Italia
Provincia :	BRESCIA
Comune :	Rovato (BS)
CAP :	25038
Indirizzo	VIA XXV APRILE 18
Telefono	030 7714501
Email	COGEMESPA.AGA@CERT.COGE.ME.NET

**Settore attività**

FORNITURA DI VAPORE E ARIA CONDIZIONATA	50%
Produzione di energia elettrica	25%
Costruzione di opere di pubblica utilità per il trasporto di fluidi	15%
Installazione di impianti elettrici in edifici o in altre opere di costruzione (inclusa manutenzione e riparazione)	10%

<b>Dati sintetici di bilancio</b>		<b>2015</b>
Tipo Contabilità	Contabilità economico-patrimoniale	
Anno di Riferimento	2015	
B) - I - Immobilizzazioni immateriali	9453434 €	
B) - II - Immobilizzazioni materiali	7452363 €	
B) - III - Immobilizzazioni finanziarie	102339665 €	
Totale Immobilizzazioni (B)	119245462 €	
C) - II - Crediti (valore totale)	16377951 €	
Totale Attivo	142310406 €	
A) I Capitale / Fondo di dotazione	4216000 €	
A) II-VI Riserve	5247304 €	
A) VII-1 Riserva per finanziamenti in conto aumento capitale - importo totale	0 €	
A) VII-2 Riserva per copertura perdite	0 €	
A) VII-3 Altre riserve residuali	71133163 €	
A) VII Altre Riserve - Totale	71133163 €	
A) VIII Utili (perdite) portati a nuovo	0 €	
A) IX Utili (perdite) esercizio netti	2320554 €	
Patrimonio netto - ex. 2424 CC	82917021 €	
D) - Debiti (valore totale)	38534673 €	
Totale Passivo	142310406 €	
A) Valore della produzione / Proventi della gestione	7344987 €	
di cui A1) ricavi delle vendite e delle prestazioni	5424978 €	
A5) - 1 Altri ricavi e proventi - contributi in conto esercizio	173110 €	
A5) - 2 Altri ricavi e proventi - altri	1713073 €	
di cui A5) altri ricavi e proventi	1886183 €	
B) Costi della produzione / Costi della gestione	8039954 €	
di cui B9) costi del personale	549648 €	
Numero di addetti	11	
Presenza bilancio consolidato	SI	

<b>Dati di bilancio consolidato (comprese quote di terzi)</b>		<b>2015</b>
Tipo di Contabilità	Contabilità economico-patrimoniale	
Anno di Riferimento	2015	
B) - I - Immobilizzazioni immateriali	121215835 €	
B) - II - Immobilizzazioni materiali	31097782 €	
B) - III - Immobilizzazioni finanziarie	43249364 €	
Totale Immobilizzazioni (B)	195562981 €	
C) - II - Crediti (valore totale)	55225885 €	
Totale Attivo	261712482 €	
A) I Capitale / Fondo di dotazione	4216000 €	
A) II-VI Riserve	5247304 €	

Dati di bilancio consolidato (comprese quote di terzi)	2015
A) VII-1 Riserva per finanziamenti in conto aumento capitale - Importo totale	80653 €
A) VII-2 Riserva per copertura perdite	0 €
A) VII-3 Altre Riserve residuali	53496513 €
A) VII Altre Riserve - Totale	53577166 €
A) VIII Utili (perdite) portati a nuovo	0 €
A) IX Utili (perdite) esercizio netti	4082663 €
Patrimonio netto - ex. 2424 CC	67123133 €
Capitale e riserve di terzi	5286897
Utile (perdita) di esercizio di terzi	734982
Totale Patrimonio Netto di terzi	6021879
Totale Patrimonio Netto	73145012
D) - Debiti (valore totale)	127061011 €
Totale Passivo	261712482 €
A) Valore della produzione / Proventi della gestione	53126564
di cui A1) ricavi delle vendite e delle prestazioni	45247710 €
A5) - 1 Altri ricavi e proventi - contributi in conto esercizio	0 €
A5) - 2 Altri ricavi e proventi - altri	7135497 €
di cui A5) altri ricavi e proventi	7135497 €
B) Costi della produzione / Costi della gestione	45745676
di cui B9) costi del personale	7758751
Numero di addetti	11

Quota di possesso diretta	Percentuale
Quota % di partecipazione detenuta direttamente	0.009 %

Oneri e Dividendi	
Onere per contratti di servizio (impegnato)	0 €
Onere per contratti di servizio (pagato)	0 €
Onere per trasferimenti in conto capitale (impegnato)	0 €
Onere per trasferimenti in conto capitale (pagato)	0 €
Onere per trasferimenti in conto esercizio (impegnato)	0 €
Onere per trasferimenti in conto esercizio (pagato)	0 €
Onere per concessione di crediti (impegnato)	0 €
Onere per concessione di crediti (pagato)	0 €
Onere per copertura di disavanzi o perdite (impegnato)	0 €
Onere per copertura di disavanzi o perdite (pagato)	0 €
Onere per acquisizione di quote societarie (impegnato)	0 €
Onere per acquisizione di quote societarie (pagato)	0 €

<b>Oneri e Dividendi</b>	
Oneri per aumento di capitale (non ai fini di riporto perdite, valore impegnato)	0 €
Oneri per aumento di capitale (non ai fini di riporto perdite, valore pagato)	0 €
Oneri per trasformazione, cessazione, liquidazione (impegnato)	0 €
Oneri per trasformazione, cessazione, liquidazione (pagato)	0 €
Oneri per garanzie (fidejussioni, lettere patronage, altre forme, valore impegnato)	0 €
Oneri per garanzie (fidejussioni, lettere patronage, altre forme, valore pagato)	0 €
Escussioni nei confronti dell'Amministrazione delle garanzie concesse (impegnato)	0 €
Escussioni nei confronti dell'Amministrazione delle garanzie concesse (pagato)	0 €
Totale oneri (impegnato)	0 €
Totale oneri (pagato)	0 €
Dividendi distribuiti dalla partecipata all'amministrazione (accertato)	0 €
Dividendi distribuiti dalla partecipata all'amministrazione (riscosso)	0 €
Entrate dalla partecipata per cessione quote (accertato)	0 €
Entrate dalla partecipata per cessione quote (riscosso)	0 €
Altre entrate dalla partecipata (accertato)	0 €
Altre entrate dalla partecipata (riscosso)	0 €
Totale entrate (accertato)	0 €
Totale entrate (riscosso)	0 €
Crediti nei confronti della partecipata	0 €
Debiti nei confronti della partecipata	0 €
Accantonamenti al fondo per perdite reiterate [art. 1, co. 552, l. n. 147/2013]	0 €

<b>Note</b>	
Note	

### Stampa dettaglio partecipazione

---

Informazioni relative all'ente	
Codice fiscale :	00684560162
Denominazione :	Gandosso (BG), Comune di

Dati anagrafici	
Codice fiscale società partecipata	02546290160
Denominazione	SERVIZI COMUNALI S.P.A.
Anno di Costituzione della Società	1997
Forma Giuridica	Società per azioni
Stato della società	La società è attiva
Anno di inizio della procedura	

Sede Legale	
Stato	Italia
Provincia :	BERGAMO
Comune :	Sarnico (BG)
CAP :	24067
Indirizzo	VIA ROMA 54
Email	PROTOCOLLO@PEC.SERVIZI COMUNALI.IT

Settore attività	
Raccolta di rifiuti non pericolosi	50%
RACCOLTA DEI RIFIUTI	25%
RACCOLTA, TRATTAMENTO E FORNITURA DI ACQUA	15%
GESTIONE DELLE RETI FOGNARIE	10%

Dati sintetici di bilancio		2015
Tipo Contabilità		Contabilità economico-patrimoniale
Anno di Riferimento		2015

Dati sintetici di bilancio		2015
B) - I - Immobilizzazioni immateriali		97565 €
B) - II - Immobilizzazioni materiali		7636016 €
B) - III - Immobilizzazioni finanziarie		16271 €
Totale Immobilizzazioni (B)		7749852 €
C) - II - Crediti (valore totale)		6389937 €
Totale Attivo		19567490 €
A) I Capitale / Fondo di dotazione		4802000 €
A) II-VI Riserve		652136 €
A) VII-1 Riserva per finanziamenti in conto aumento capitale - Importo totale		0 €
A) VII-2 Riserva per copertura perdite		0 €
A) VII-3 Altre riserve residuali		2508173 €
A) VII Altre Riserve - Totale		2508173 €
A) VIII Utili (perdite) portati a nuovo		0 €
A) IX Utili (perdite) esercizio netti		1008914 €
Patrimonio netto - ex. 2424 CC		8971223 €
D) - Debiti (valore totale)		10182330 €
Totale Passivo		19567490 €
A) Valore della produzione / Proventi della gestione		21329922 €
di cui A1) ricavi delle vendite e delle prestazioni		21048781 €
A5) - 1 Altri ricavi e proventi - contributi in conto esercizio		0 €
A5) - 2 Altri ricavi e proventi - altri		197849 €
di cui A5) altri ricavi e proventi		197849 €
B) Costi della produzione / Costi della gestione		20307131 €
di cui B9) costi del personale		7137510 €
Numero di addetti		130
Presenza bilancio consolidato		NO

Affidamenti	
Servizi affidati	SI
Settore 0	ATTIVITÀ DI RACCOLTA, TRATTAMENTO E SMALTIMENTO DEI RIFIUTI; RECUPERO DEI MATERIALI
Modalità affidamento 0	Diretto
Ente che ha affidato il servizio 0	Amministrazione dichiarante
Importo impegnato nell'anno oggetto di rilevazione (importo annuale di competenza) 0	89917 €

Quota di possesso diretta	Percentuale
Quota % di partecipazione detenuta direttamente	2,38 %

<b>Oneri e Dividendi</b>	
Oneri per contratti di servizio (impegnato)	89917 €
Oneri per contratti di servizio (pagato)	89917 €
Oneri per trasferimenti in conto capitale (impegnato)	0 €
Oneri per trasferimenti in conto capitale (pagato)	0 €
Oneri per trasferimenti in conto esercizio (impegnato)	0 €
Oneri per trasferimenti in conto esercizio (pagato)	0 €
Oneri per concessione di crediti (impegnato)	0 €
Oneri per concessione di crediti (pagato)	0 €
Oneri per copertura di disavanzi o perdite (impegnato)	0 €
Oneri per copertura di disavanzi o perdite (pagato)	0 €
Oneri per acquisizione di quote societarie (impegnato)	0 €
Oneri per acquisizione di quote societarie (pagato)	0 €
Oneri per aumento di capitale (non ai fini di ripiano perdite, valore impegnato)	0 €
Oneri per aumento di capitale (non ai fini di ripiano perdite, valore pagato)	0 €
Oneri per trasformazione, cessazione, liquidazione (impegnato)	0 €
Oneri per trasformazione, cessazione, liquidazione (pagato)	0 €
Oneri per garanzie (fidelussioni, lettere patronage, altre forme, valore impegnato)	0 €
Oneri per garanzie (fidelussioni, lettere patronage, altre forme, valore pagato)	0 €
Escussioni nei confronti dell'Amministrazione delle garanzie concesse (impegnato)	0 €
Escussioni nei confronti dell'Amministrazione delle garanzie concesse (pagato)	0 €
Totale oneri (impegnato)	89917 €
Totale oneri (pagato)	89917 €
Dividendi distribuiti dalla partecipata all'amministrazione (accertato)	28500 €
Dividendi distribuiti dalla partecipata all'amministrazione (riscosso)	28500 €
Entrate dalla partecipata per cessione quote (accertato)	0 €
Entrate dalla partecipata per cessione quote (riscosso)	0 €
Altre entrate dalla partecipata (accertato)	0 €
Altre entrate dalla partecipata (riscosso)	0 €
Totale entrate (accertato)	28500 €
Totale entrate (riscosso)	28500 €
Crediti nei confronti della partecipata	0 €
Debiti nei confronti della partecipata	0 €
Accantonamenti al fondo per perdite reiterate [art. 1, co. 552, l. n. 147/2013]	0 €

<b>Note</b>	
Note	

Stampa dettaglio partecipazione

---

Informazioni relative all'ente	
Codice fiscale :	00684560162
Denominazione :	Gandosso (BG), Comune di

Dati anagrafici	
Codice fiscale società partecipata	03299640163
Denominazione	UNIACQUE S.P.A.
Anno di Costituzione della Società	2006
Forma Giuridica	Società per azioni
Stato della società	La società è attiva
Anno di inizio della procedura	

Sede Legale	
Stato	Italia
Provincia :	BERGAMO
Comune :	Bergamo (BG)
CAP :	24122
Indirizzo	VIA ERMETE NOVELLI 11
Email	INFO@PEC.UNIACQUE.BG.IT

Settore attività	
RACCOLTA, TRATTAMENTO E FORNITURA DI ACQUA	50%
GESTIONE DELLE RETI FOGNARIE	25%

Dati sintetici di bilancio		2015
Tipo Contabilità		Contabilità economico-patrimoniale
Anno di Riferimento		2015
B) - I - Immobilizzazioni immateriali		56938069 €
B) - II - Immobilizzazioni materiali		2036193 €



Dati sintetici di bilancio		2015
B) - III - Immobilizzazioni finanziarie		92072 €
Totale Immobilizzazioni (B)		59066334 €
C) - II - Crediti (valore totale)		81172488 €
Totale Attivo		141424995 €
A) I Capitale / Fondo di dotazione		2040000 €
A) II-VI Riserve		408000 €
A) VII-1 Riserva per finanziamenti in conto aumento capitale - Importo totale		0 €
A) VII-2 Riserva per copertura perdite		0 €
A) VII-3 Altre riserve residuali		30246562 €
A) VII Altre Riserve - Totale		30246562 €
A) VIII Utili (perdite) portati a nuovo		0 €
A) IX Utili (perdite) esercizio netti		8884808 €
Patrimonio netto - ex. 2424 CC		41579370 €
D) - Debiti (valore totale)		93383594 €
Totale Passivo		141424995 €
A) Valore della produzione / Proventi della gestione		93055716 €
di cui A1) ricavi delle vendite e delle prestazioni		86113487 €
A5) - 1 Altri ricavi e proventi - contributi in conto esercizio		0 €
A5) - 2 Altri ricavi e proventi - altri		4948544 €
di cui A5) altri ricavi e proventi		4948544 €
B) Costi della produzione / Costi della gestione		80960827 €
di cui B9) costi del personale		16965571 €
Numero di addetti		320
Presenza bilancio consolidato		NO

Affidamenti	
Servizi affidati	SI
Settore 0	RACCOLTA, TRATTAMENTO E FORNITURA DI ACQUA
Modalità affidamento 0	Diretto
Ente che ha affidato il servizio 0	Amministrazione dichiarante
Importo impegnato nell'anno oggetto di rilevazione (importo annuale di competenza) 0	57000 €

Quota di possesso diretta	Percentuale
Quota % di partecipazione detenuta direttamente	0.13 %

<b>Oneri e Dividendi</b>	
Oneri per contratti di servizio (impegnato)	57000 €
Oneri per contratti di servizio (pagato)	0 €
Oneri per trasferimenti in conto capitale (impegnato)	0 €
Oneri per trasferimenti in conto capitale (pagato)	0 €
Oneri per trasferimenti in conto esercizio (impegnato)	0 €
Oneri per trasferimenti in conto esercizio (pagato)	0 €
Oneri per concessione di crediti (impegnato)	0 €
Oneri per concessione di crediti (pagato)	0 €
Oneri per copertura di disavanzi o perdite (impegnato)	0 €
Oneri per copertura di disavanzi o perdite (pagato)	0 €
Oneri per acquisizione di quote societarie (impegnato)	0 €
Oneri per acquisizione di quote societarie (pagato)	0 €
Oneri per aumento di capitale (non ai fini di riporto perdite, valore impegnato)	0 €
Oneri per aumento di capitale (non ai fini di riporto perdite, valore pagato)	0 €
Oneri per trasformazione, cessazione, liquidazione (impegnato)	0 €
Oneri per trasformazione, cessazione, liquidazione (pagato)	0 €
Oneri per garanzie (fidejussioni, lettere patronage, altre forme, valore impegnato)	0 €
Oneri per garanzie (fidejussioni, lettere patronage, altre forme, valore pagato)	0 €
Escussioni nei confronti dell'Amministrazione delle garanzie concesse (impegnato)	0 €
Escussioni nei confronti dell'Amministrazione delle garanzie concesse (pagato)	0 €
Totale oneri (impegnato)	57000 €
Totale oneri (pagato)	0 €
Dividendi distribuiti dalla partecipata all'amministrazione (accertato)	0 €
Dividendi distribuiti dalla partecipata all'amministrazione (riscosso)	0 €
Entrate dalla partecipata per cessione quote (accertato)	0 €
Entrate dalla partecipata per cessione quote (riscosso)	0 €
Altre entrate dalla partecipata (accertato)	0 €
Altre entrate dalla partecipata (riscosso)	0 €
Totale entrate (accertato)	0 €
Totale entrate (riscosso)	0 €
Crediti nei confronti della partecipata	0 €
Debiti nei confronti della partecipata	0 €
Accantonamenti al fondo per perdite reiterate [art. 1, co. 552, l. n. 147/2013]	0 €

<b>Note</b>	
Note	

PIANO DI RICOGNIZIONE  
DELLE PARTECIPAZIONI  
SOCIETARIE

## Sommario

01.	SCHEDA ANAGRAFICA .....	2
02.	RICOGNIZIONE DELLE SOCIETA' PARTECIPATE .....	3
02.01	Ricognizione delle società a partecipazione diretta.....	3
02.02	Ricognizione delle società a partecipazione indiretta.....	5
02.03	Grafico delle relazioni tra le partecipazioni .....	7
03.	REQUISITI TESTO UNICO DELLE SOCIETA' A PARTECIPAZIONE PUBBLICA .....	8
03.01	Finalità perseguite e attività ammesse (articoli 4 e 26) .....	8
03.02	Condizioni art. 20, co. 2.....	10
04.	MANTENIMENTO SENZA INTERVENTI DI RAZIONALIZZAZIONE .....	18
05.	AZIONI DI RAZIONALIZZAZIONE.....	20
05.01	Contenimento costi.....	20
05.02	Cessione/Alienazione quote.....	20
05.03	Liquidazione .....	20
05.04	Fusione/Incorporazione .....	21
05.05	Riepilogo .....	22

**01. SCHEDA ANAGRAFICA**

Tipologia Ente: \_\_\_\_\_

Denominazione Ente: \_\_\_\_\_

Codice fiscale dell'Ente: \_\_\_\_\_

[l'ente ha già adottato il piano operativo di razionalizzazione ai sensi dell'art. 1 co. 612, l. n. 190/2014]

Dati del referente/responsabile per la compilazione del piano

Nome: \_\_\_\_\_

Cognome: \_\_\_\_\_

Recapiti:

Indirizzo: \_\_\_\_\_

Telefono: \_\_\_\_\_

Fax: \_\_\_\_\_

Posta elettronica: \_\_\_\_\_

## 02. RICOGNIZIONE DELLE SOCIETA' PARTECIPATE

### 02.01 Ricognizione delle società a partecipazione diretta

**Commento [A1]:** Si tengapresentechellipresente document è statoredatto in ragionedell'ipotesi base di partecipazionidirettadell'entesclusivamente in Cogeme. Ovviamente, ovefosserodetenute alter partecipazionidirette, la tabelladovràessereulteriormentecompilata.

Codice Fiscale Società	Denominazione e società	Anno di costituzione	% Quota di partecipazione	Attività svolta	Partecipazione di controllo	Tipologia di società (quotata, in house, holding pura)
00298360173	Cogeme S.p.A.	28 luglio 1970	[●]	<p>La società ha per oggetto l'esercizio in proprio e/o per conto degli enti locali, nonché di soggetti terzi, nei limiti di quanto consentito dalla normativa vigente, sia in via diretta che attraverso società partecipate e/o collegate, principalmente delle seguenti attività:</p> <p>(a) La gestione dei servizi pubblici locali e sovracomunali degli enti locali soci;</p> <p>(b) La progettazione, la realizzazione nonché la gestione di opere, edifici ed impianti pubblici o di pubblica utilità e di pubblico interesse, nonché l'effettuazione di lavori, forniture e servizi pubblici in genere per gli enti locali soci, anche mediante la partecipazione ad accordi di programma ai sensi dell'articolo 27 l. 08/06/1990 n. 142 e della legge regionale della Lombardia 15/05/1993 n. 14 e successive modificazioni o di altre disposizioni di leggi nazionali o regionali in materia;</p> <p>(c) La progettazione, costruzione e gestione, su indicazione degli enti pubblici locali soci o per loro delega nome e conto, secondo le disposizioni di legge, di impianti pubblici e/o di pubblica utilità soggetti ad autorizzazione amministrativa;</p> <p>(d) La progettazione, costruzione e gestione, sia in proprio che in concessione o in affidamento, di impianti di produzione, trasporto, distribuzione dei gas, anche liquefatti, nonché il loro commercio ed ogni altra attività connessa o collegata col servizio gas, compresa la gestione per conto terzi di centrali termiche e di riscaldamento, condizionamento e simili;</p> <p>(e) La progettazione, costruzione e gestione di acquedotti, fognature, depuratori ed ogni altro impianto collegato alla gestione del ciclo completo delle acque;</p> <p>(f) La progettazione, costruzione e gestione di impianti di trattamento, selezione, recupero e smaltimento di rifiuti di qualunque tipologia;</p> <p>(g) La raccolta, il recupero, lo smaltimento ed il trattamento di tutti i generi di rifiuti tramite la progettazione, realizzazione e gestione di discariche controllate e di impianti a tecnologia complessa ivi compresi sistemi di termovalorizzazione, nonché tutte le attività inerenti l'igiene urbana e la salvaguardia dell'ambiente compreso il trattamento e la commercializzazione dei prodotti da essi derivati;</p> <p>(h) La progettazione, realizzazione e gestione di impianti per la produzione e la distribuzione di energia elettrica con vari sistemi tecnologici;</p> <p>(i) L'organizzazione e la gestione di servizi per conto dei comuni, enti in genere e loro consorzi, imprese private, con particolare riferimento alle opere e ai servizi di pubblica utilità;</p> <p>(j) L'attività di ricerca, coltivazione, lavorazione, trasformazione e commercializzazione dei prodotti da essi derivati;</p> <p>(k) La coltivazione e gestione di terreni agricoli;</p> <p>(l) L'autotrasporto merci, anche per conto terzi;</p> <p>(m) L'attività di informatizzazione, consulenza e formazione;</p>	NO	NESSUNA

Codice Fiscale Società	Denominazione e società	Anno di costituzione	% Quota di partecipazione	Attività svolta	Partecipazione di controllo	Tipologia di società (quotata, in house, holding pura)
				<p>(n) Telecomunicazioni, ivi compresa telefonia fissa o mobile, anche su rete;  In particolare, gli obiettivi strategici di Cogeme riguardano attualmente la gestione di partecipazioni in società che erogano servizi di interesse economico generale, il sostegno allo sviluppo della gestione associata di servizi per i Comuni, la gestione del patrimonio immobiliare di proprietà e il sostegno allo sviluppo economico e sociale del territorio di riferimento. Fornitura di vapore e aria condizionata, gestione per conto terzi di centrali termiche e di impianti di riscaldamento (gestione calore – servizio energia), reali</p>		

02. RICOGNIZIONE DELLE SOCIETA' PARTECIPATE

02.02. Ricognizione delle società a partecipazione indiretta

Codice Fiscale Società	Denominazione società	Anno di costituzione	Denominazione società/organismo tramite	% Quota di partecipazione società/organismo tramite	% Quota di partecipazione indiretta Amministrazione	Attività svolta	Partecipazione di controllo	Società in house
03372830988	Cogeme Nuove Energie S.r.l.	15 novembre 2011	Cogeme S.p.A.	Cogeme S.p.A.: 100%	[●]	La principale attività di Cogeme NE consiste nella generazione di energia da fonti rinnovabili attraverso la gestione di 3 parchi fotovoltaici in Puglia (due a Ostuni e uno a San Vito dei Normanni)	NO	NO
03372840987	Cogeme Servizi Territoriali Locali S.r.l.	15 novembre 2011	Cogeme S.p.A.	Cogeme S.p.A.: 100%	[●]	Cogeme STL è attiva nella gestione del servizio di energia grazie ad alcuni contratti acquisiti attraverso un affidamento diretto da parte dei Comuni nonché nello sviluppo di due progetti di ricerca di fonti geotermiche a media entalpia in profondità e di un progetto di ricerca di acque minerali e termali	NO	NO
02944230982	Acque Ovest Bresciano Due S.r.l.	21 novembre 2007	Cogeme S.p.A.	Cogeme S.p.A.: 79,9%	[●]	Fino al 28 aprile 2017 AOB2 aveva come oggetto della propria attività la gestione del Servizio Idrico Integrato (SII) del sub ambito "Ovest Bresciano" dell'ATO di Brescia; nel corso della redazione del presente Piano di Ricognizione la società è stata oggetto, nell'ambito della realizzazione del Gestore Unico dell'ambito della Provincia di Brescia, di una operazione straordinaria attraverso la quale ha conferito la propria azienda in Acque Bresciane S.r.l.. Pertanto, attualmente la società ha come oggetto della propria attività la gestione della propria partecipazione in Acque Bresciane.	NO	NO
03832490985	Acque Bresciane S.r.l.	24 giugno 2016	Cogeme S.p.A.	Cogeme S.p.A.: 76,15% Acque Ovest Bresciano Due S.r.l.: 95,31%	[●]	L'attività principale di Acque Bresciane è la gestione del servizio idrico integrato nella Provincia di Brescia	NO	SI
Codice Fiscale	Denominazione	Anno di	Denominazione	% Quota di	% Quota di	Attività svolta	Partecipazione	Società in house

**Commento [A2]:** Ove fossero detenute ulteriori partecipazioni indirette all'ente anche di ulteriori partecipazioni dirette inserite nell'appendice tabella, questa tabella dovrà essere ulteriormente compilata.

**Commento [A3]:** Per individuare detta partecipazione sarà necessario effettuare la seguente proporzione: **quota detenuta dall'ente in Cogeme: 100 = x : quota detenuta da Cogeme in Cogeme Nuove Energie**. In questo caso essendo la partecipazione di Cogeme in Cogeme NE pari al 100%, il dato risultante in questa casella dovrà essere pari alla % di partecipazione detenuta dal Comune in Cogeme

**Commento [A4]:** Per individuare detta partecipazione sarà necessario effettuare la seguente proporzione: **quota detenuta dall'ente in Cogeme: 100 = x : quota detenuta da Cogeme in Cogeme STL**. In questo caso essendo la partecipazione di Cogeme in Cogeme STL pari al 100%, il dato risultante in questa casella dovrà essere pari alla % di partecipazione detenuta dal Comune in Cogeme.

**Commento [A5]:** Per individuare detta partecipazione sarà necessario effettuare la seguente proporzione: **quota detenuta dall'ente in Cogeme: 100 = x : quota detenuta da Cogeme in AOB2**. "x" rappresenterà pertanto la partecipazione indiretta del comune.

**Commento [A6]:** Per individuare detta partecipazione sarà necessario effettuare la seguente proporzione: **quota detenuta dall'ente in AOB2** (ovvero il risultato della casella sopra): **100 = x : quota detenuta da Cogeme Acque Bresciane**. "x" rappresenterà pertanto la partecipazione indiretta del comune.



Società	zione società	costituzione	società/organismo tramite	partecipazione società/organismo tramite	partecipazione indiretta Amministrazione		zione di controllo	
02903940985	Gandovere Depurazione S.r.l.	8 giugno 2007	Cogeme S.p.A.	Cogeme S.p.A.: 96%	[•]	Gandovere, in quanto società di progetto di opera pubblica, si è occupata della progettazione, costruzione dell'impianto centralizzato di collettamento e depurazione delle acque reflue al servizio del bacino del fiume Gandovere ed oggi, a costruzione completata dell'impianto, gestisce lo stesso ed è qualificata come "grossista" del SII	NO	NO
01389070192	Linea Group Holding S.p.A.	5 settembre 2006	Cogeme S.p.A.	Cogeme S.p.A.: 15,15%	[•]	Tra le attività principali svolte da LGH, si menzionano la (i) gestione integrata delle risorse energetiche e idriche, (ii) la gestione integrata delle risorse energetiche nonché (iii) la gestione dei servizi ambientali. LGH opera in settori integrativi o ulteriori, comunque connessi, finalizzati alla produzione di beni e di attività rivolti a soddisfare i bisogni ed esigenze della collettività collaborando a promuovere lo sviluppo economico e civile delle persone, delle loro organizzazioni e delle comunità locali di cui fanno parte.	NO	NO ma è una società Quotata ai sensi dell'art.2, co. 1, lett. p) d.lgs. 175/2016, secondo cui per società quotate si intendono anche le società a partecipazione pubblica che hanno emesso, alla data del 31 dicembre 2015, strumenti finanziari, diversi dalle azioni, quotati in mercati regolamentati
12883420155	A2A S.p.A.	2 luglio 1999	Cogeme S.p.A.	Cogeme S.p.A.: 0,3%	[•]	A2A ha per oggetto l'acquisto, la vendita e lo scambio di energia elettrica di gas e di altri vettori energetici, in Italia e all'estero, con particolare riguardo all'attività di "cliente grossista", e la fornitura di servizi, compresa l'offerta di servizi integrati per la realizzazione e l'eventuale successiva gestione di interventi di risparmio energetico, nonché la prestazione in generale di servizi a rete e/o di pubblica utilità	NO	NO ma è una società quotata ai sensi del d.lgs. 175/2016

**Commento [A7]:** Per individuare detta partecipazione sarà necessario effettuare la seguente proporzione: **quota detenuta dall'ente in Cogeme: 100 = x : quota detenuta da Cogeme in Gandovere.** "x" rappresenterà pertanto la partecipazione indiretta del comune.

**Commento [A8]:** Per individuare detta partecipazione sarà necessario effettuare la seguente proporzione: **quota detenuta dall'ente in Cogeme: 100 = x : quota detenuta da Cogeme in LGH.** "x" rappresenterà pertanto la partecipazione indiretta del comune.

**Commento [A9]:** Per individuare detta partecipazione sarà necessario effettuare la seguente proporzione: **quota detenuta dall'ente in Cogeme: 100 = x : quota detenuta da Cogeme in A2A.** "x" rappresenterà pertanto la partecipazione indiretta del comune.

**02. RICOGNIZIONE DELLE SOCIETA' PARTECIPATE**

**02.03 Grafico delle relazioni tra le partecipazioni**

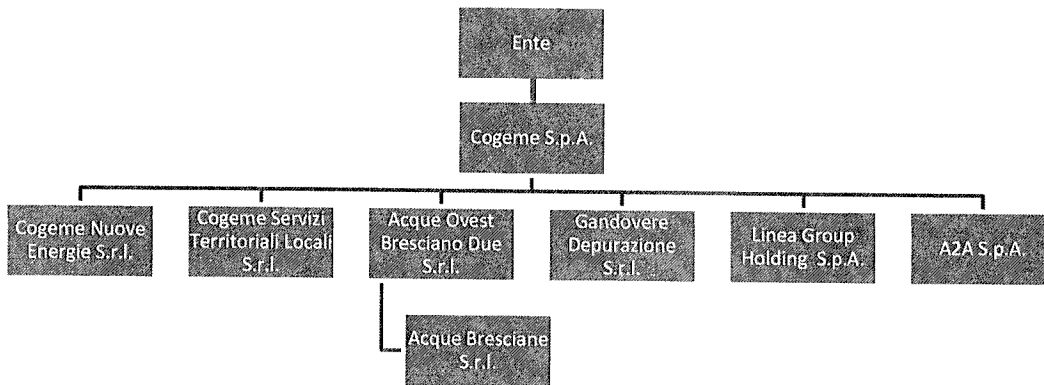

### **03.REQUISITI TESTO UNICO DELLE SOCIETA' A PARTECIPAZIONE PUBBLICA**

#### **03.01. Finalità perseguite e attività ammesse (articoli 4 e 26)**

##### **COGEME S.P.A.**

- Produce un servizio di interesse generale (art. 4, co. 2 lett. a)

##### **Motivazioni della riconducibilità ai vincoli di scopo di cui al comma 2:**

La società Cogeme S.p.A. oltre alla gestione dei servizi pubblici locali e sovracomunali e le altre attività comprese nella definizione di "produzione di un servizio di interesse generale".

##### **COGEME NUOVE ENERGIE S.R.L.**

- Ha per oggetto dell'attività sociale prevalente la produzione di energia da fonti rinnovabili (art. 4 co. 7)

##### **Motivazioni della riconducibilità ai vincoli di scopo di cui al comma 7:**

la società si occupa di gestire i parchi fotovoltaici in Puglia per la produzione di energia da fonte rinnovabile.

##### **COGEME SERVIZI TERRITORIALI LOCALI S.R.L.**

- Produce un servizio di interesse generale (art. 4, co. 2 lett. a)
- Ha per oggetto dell'attività sociale prevalente la produzione di energia da fonti rinnovabili (art. 4 co. 7)

##### **Motivazioni della riconducibilità ai vincoli di scopo di cui al comma 2:**

Cogeme STL è una società che ha come attività principale il servizio di gestione del calore e, inoltre, si occupa della produzione di energia termica da fonte rinnovabile.

##### **ACQUE OVEST BRESCIANO DUE S.R.L.**

- Fino al 28 aprile 2017 un servizio di interesse generale (art. 4, co. 2 lett. a)

##### **Motivazioni della riconducibilità ai vincoli di scopo di cui al comma 2:**

Fino al 28 aprile 2017 Acque Ovest Bresciano Due S.r.l. gestiva il Servizio Idrico Integrato (SII) nel sub-ambito della provincia di Brescia. Tuttavia, in seguito al conferimento della propria azienda avvenuto in tale data, la società si occupa della gestione della propria partecipazione in Acque Bresciane, gestendo, pertanto, indirettamente, il Servizio Idrico Integrato (SII) nella provincia di Brescia.

##### **ACQUE BRESCIANE S.R.L.**

- Produce un servizio di interesse generale (art. 4, co. 2 lett. a)

##### **Motivazioni della riconducibilità ai vincoli di scopo di cui al comma 2:**

L'attività principale della società Acque Bresciane è quella di gestire il Servizio Idrico Integrato nella provincia di Brescia, garantendo lo svolgimento di un servizio di interesse generale.

#### **GANDOVERE DEPURAZIONE S.R.L.**

- Produce un servizio di interesse generale (art. 4, co. 2 lett. a)
- Progetta e realizza un'opera pubblica su base di un accordo di programma fra amministrazioni pubbliche (art. 4, co. 2 lett. b)

#### Motivazioni della riconducibilità ai vincoli di scopo di cui al comma 2:

La società infatti, oltre alla gestione dei servizi di depurazione delle acque reflue comprese nella definizione di "produzione di un servizio di interesse generale", è una società di scopo per la progettazione, costruzione e gestione dell'impianto centralizzato di collettamento e depurazione delle acque reflue.

#### **LINEA GROUP HOLDING S.P.A.**

Nonostante le attività svolte da LGH rientrino sicuramente nell'ambito delle attività consentite dall'articolo 4, d.lgs. 175/2016, essendo riconducibili alla categoria determinata alla lettera a), si ricorda che la società rientra nella definizione di "società quotate" di cui all'articolo 2, comma 1, lett. p) del d.lgs. 175/2016 e che, pertanto, la partecipazione del Comune in detta società non rileva ai fini del presente Piano di Ricognizione, in quanto l'articolo 1 del d.lgs. 175/2016 stabilisce che le disposizioni del medesimo decreto si applicano alle società quotate solo laddove ciò sia espressamente previsto.

#### **A2A S.P.A.**

A2A svolge attività di acquisto, vendita e scambio di energia elettrica, gas e di altri vettori energetici nonché la fornitura di servizi e, pertanto, è indubbio che le attività svolte da A2A rientrino nell'ambito delle attività consentite dall'articolo 4, d.lgs. 175/2016. Tuttavia, alla stregua di quanto sopra accennato con riferimento alla partecipazione del Comune in LGH, anche A2A rientra nella definizione di "società quotate" di cui all'articolo 2, comma 1, lett. p) del d.lgs. 175/2016 e, pertanto, la partecipazione in tale società non deve essere tenuta in considerazione ai fini del presente Piano di Ricognizione.

### **03. REQUISITI TESTO UNICO DELLE SOCIETA' A PARTECIPAZIONE PUBBLICA**

#### **03.02. Condizioni art. 20, co. 2**

##### **COGEME S.P.A. – partecipazione diretta**

**Attività svolta:** La società ha per oggetto l'esercizio in proprio e/o per conto degli enti locali, nonché di soggetti terzi, nei limiti di quanto consentito dalla normativa vigente, sia in via diretta che attraverso società partecipate e/o collegate, principalmente delle seguenti attività:

- (a) La gestione dei servizi pubblici locali e sovracomunali degli enti locali soci;
- (b) La progettazione, la realizzazione nonché la gestione di opere, edifici ed impianti pubblici o di pubblica utilità e di pubblico interesse, nonché l'effettuazione di lavori, forniture e servizi pubblici in genere per gli enti locali soci, anche mediante la partecipazione ad accordi di programma ai sensi dell'articolo 27 l. 08/06/1990 n. 142 e della legge regionale della Lombardia 15/05/1993 n. 14 e successive modificazioni o di altre disposizioni di leggi nazionali o regionali in materia;
- (c) La progettazione, costruzione e gestione, su indicazione degli enti pubblici locali soci o per loro delega nome e conto, secondo le disposizioni di legge, di impianti pubblici e/o di pubblica utilità soggetti ad autorizzazione amministrativa;
- (d) La progettazione, costruzione e gestione, sia in proprio che in concessione o in affidamento, di impianti di produzione, trasporto, distribuzione dei gas, anche liquefatti, nonché il loro commercio ed ogni altra attività connessa o collegata col servizio gas, compresa la gestione per conto terzi di centrali termiche e di riscaldamento, condizionamento e simili;
- (e) La progettazione, costruzione e gestione di acquedotti, fognature, depuratori ed ogni altro impianto collegato alla gestione del ciclo completo delle acque;
- (f) La progettazione, costruzione e gestione di impianti di trattamento, selezione, recupero e smaltimento di rifiuti di qualunque tipologia;
- (g) La raccolta, il recupero, lo smaltimento ed il trattamento di tutti i generi di rifiuti tramite la progettazione, realizzazione e gestione di discariche controllate e di impianti a tecnologia complessa ivi compresi sistemi di termovalorizzazione, nonché tutte le attività inerenti l'igiene urbana e la salvaguardia dell'ambiente compreso il trattamento e la commercializzazione dei prodotti da essi derivati;
- (h) La progettazione, realizzazione e gestione di impianti per la produzione e la distribuzione di energia elettrica con vari sistemi tecnologici;
- (i) L'organizzazione e la gestione di servizi per conto dei comuni, enti in genere e loro consorzi, imprese private, con particolare riferimento alle opere e ai servizi di pubblica utilità;
- (j) L'attività di ricerca, coltivazione, lavorazione, trasformazione e commercializzazione dei prodotti da essi derivati;
- (k) La coltivazione e gestione di terreni agricoli;
- (l) L'autotrasporto merci, anche per conto terzi;
- (m) L'attività di informatizzazione, consulenza e formazione;
- (n) Telecomunicazioni, ivi compresa telefonia fissa o mobile, anche su rete;

In particolare, gli obiettivi strategici di Cogeme riguardano attualmente la gestione di partecipazioni in società che erogano servizi di interesse economico generale, il sostegno allo sviluppo della gestione associata di servizi per i Comuni, la gestione del patrimonio immobiliare di proprietà e il sostegno allo sviluppo economico e sociale del territorio di riferimento. Fornitura di vapore e aria condizionata, gestione per conto terzi di centrali termiche e di impianti di riscaldamento (gestione calore – servizio energia), reali.

Numero di dipendenti: 10

Numero amministratori: 5

Di cui nominati dall'ente: 0

Numero componenti organo di controllo: 3

Di cui nominati dall'ente: 0

Risultato d'esercizio 2016: 5.050.796

2015: 2.320.551

2014: 3.217.508

2013: 3.556.581

2012: 2.640.715

2011: 4.767.067

Costo del personale (importo in Euro): 586.819

Compensi amministratori (importo in Euro): 52.697

Compensi componenti organo di controllo (importo in Euro): 34.357

Fatturato (importi in Euro)2016: 4.915.822

2015: 5.424.978

2014: 6.578.622

2013:6.095.328

Fatturato medio: Da calcolare

Azioni da intraprendere: si può affermare che sussistono tutti i requisiti necessari affinché il Comune possa mantenere la propria partecipazione in Cogeme e pertanto, non è necessario intraprendere alcuna azione.

**COGEME NUOVE ENERGIE S.R.L. – partecipazione indiretta**

Attività svolta: La principale attività di Cogeme NE consiste nella generazione di energia da fonti rinnovabili attraverso la gestione di 3 parchi fotovoltaici in Puglia (due a Ostuni e uno a San Vito dei Normanni)

Numero di dipendenti: 0

Numero amministratori: 1

Di cui nominati dall'ente: 0

Numero componenti organo di controllo: 1

Di cui nominati dall'ente: 0

Risultato d'esercizio 2016: 101.541

2015: -42.495

2014: -96.572

2013: 238.162

2012: -30

2011: 6.546

Costo del personale (importo in Euro): 0

Compensi amministratori (importo in Euro): 13.085

Compensi componenti organo di controllo (importo in Euro): 5.000

Fatturato (importi in Euro) 2016: 1.593.878

2015: 1.604.669

2014: 1.531.359

2013: 1.840.037

Fatturato medio: Da calcolare

- Società priva di dipendenti o con numero di amministratori superiore a quello dei dipendenti (art. 20, co. 2, lett. b)

Azioni da intraprendere: Al momento non si può affermare che sussistano tutti i requisiti necessari, mancando a Cogeme NE il requisito richiesto dall'articolo 20 lett b per cui la società partecipata deve avere un numero di amministratori non superiore a quello dei dipendenti. Per quanto tale condizione sia connaturata alla tipologia di attività svolta, gestione di tre impianti fotovoltaici che non richiedono personale, l'affinità dell'attività da essa svolta con Cogeme Servizi Territoriali Locali S.r.l. e la soluzione di tale problema formale (oltre che il rispetto del principio dettato dall'art. 20 lett c) ha portato a prevedere l'accorpamento delle due società.

**COGEME SERVIZI TERRITORIALI LOCALI S.R.L. – partecipazione indiretta**

Attività svolta: Cogeme STL è attiva nella gestione del servizio di energia grazie ad alcuni contratti acquisiti attraverso un affidamento diretto da parte dei Comuni nonché nello sviluppo di due progetti di ricerca di fonti geotermiche a media entalpia in profondità e di un progetto di ricerca di acque minerali e termali.

Numero di dipendenti: 14

Numero amministratori: 1

Di cui nominati dall'ente: 0

Numero componenti organo di controllo: 0

Di cui nominati dall'ente: 0

Risultato d'esercizio 2016: 6.947

2015: 144.320

2014: -8.875

2013: 150.357

2012: 79.714

2011: Costituita a novembre 2011

Costo del personale (importo in Euro): 890.332

Compensi amministratori (importo in Euro): 17.448

Compensi componenti organo di controllo (importo in Euro): 0

Fatturato (importi in Euro) 2016: 2.999.193

2015: 3.320.631

2014: 3.371.590

2013: 4.368.576

Fatturato medio: Da calcolare

Azioni da intraprendere: alla luce di quanto detto sopra in merito a Cogeme Nuove Energie e siccome le due società svolgono attività affini, si prospetta l'accorpamento tra Cogeme Servizi Territoriali Locali e Cogeme Nuove Energie S.r.l.



**ACQUE OVEST BRESCIANO DUE S.R.L. – partecipazione indiretta**

Attività svolta: Fino al 28 aprile 2017 AOB2 aveva come oggetto della propria attività la gestione del Servizio Idrico Integrato (SII) del sub ambito "Ovest Bresciano" dell'ATO di Brescia; nel corso della redazione del presente Piano di Ricognizione la società è stata oggetto, nell'ambito della realizzazione del Gestore Unico dell'ambito della Provincia di Brescia, di una operazione straordinaria attraverso la quale ha conferito la propria azienda in Acque Bresciane S.r.l.. Pertanto, attualmente la società ha come oggetto della propria attività la gestione della propria partecipazione in Acque Bresciane.

Numero di dipendenti: 0 I dipendenti sono stati trasferiti in Acque Bresciane S.r.l. con conferimento ramo d'azienda in data 28/04/2017

Numero amministratori: 1 Di cui nominati dall'ente: 0

Numero componenti organo di controllo: 3 Di cui nominati dall'ente: 0

Risultato d'esercizio2016: 5.346.646

2015: 2.749.975

2014: 2.499.400

2013: 1.756.177

2012: 2.293.137

2011: 2.572.194

Costo del personale (importo in Euro): 6.720.131

Compensi amministratori (importo in Euro): 47.000

Compensi componenti organo di controllo (importo in Euro): 30.860

Fatturato (importi in Euro) 47.220.909

2015: 44.135.172

2014: 40.251.922

2013: 38.148.626

Fatturato medio: Da calcolare

- Società priva di dipendenti o con numero di amministratori superiore a quello dei dipendenti (art. 20, co. 2, lett. b)

Azioni da intraprendere: è prevista la cessazione della società in quanto la stessa, oltre ad essere priva di dipendenti, dopo il conferimento dell'azienda in Acque Bresciane, non è più operativa e si limita a gestire la propria partecipazione in quest'ultima società.

**ACQUE BRESCIANE S.R.L. – partecipazione indiretta**

Attività svolta: L'attività principale di Acque Bresciane è la gestione del servizio idrico integrato nella provincia di Brescia.

Numero di dipendenti: 150 I dipendenti sono stati trasferiti da Acque Ovest Bresciano due S.r.l. con conferimento ramo d'azienda in data 28/04/2017

Numero amministratori: 5 Di cui nominati dall'ente: 0

Numero componenti organo di controllo: 3 Di cui nominati dall'ente: 0

Risultato d'esercizio: 2016: 13.842 in quanto la società è attiva dal 29/04/2017

2015: N/A in quanto la società è stata costituita nell'anno 2016

2014: N/A in quanto la società è stata costituita nell'anno 2016

2013: N/A in quanto la società è stata costituita nell'anno 2016

2012: N/A in quanto la società è stata costituita nell'anno 2016

2011: N/A in quanto la società è stata costituita nell'anno 2016

Costo del personale (importo in Euro): 0

Compensi amministratori (importo in Euro): 0

Compensi componenti organo di controllo (importo in Euro): 11.960

Fatturato (importi in Euro) 0

2015: N/A in quanto la società è stata costituita nell'anno 2016

2014: N/A in quanto la società è stata costituita nell'anno 2016

2013: N/A in quanto la società è stata costituita nell'anno 2016

Fatturato medio:

Azioni da intraprendere: si può affermare che sussistono tutti i requisiti necessari affinché il Comune possa mantenere la propria partecipazione in Acque Bresciane e pertanto, non è necessario intraprendere alcuna azione.

**GANDOVERE DEPURAZIONE S.R.L. – partecipazione indiretta**

Attività svolta: Gandovere, in quanto società di progetto di opera pubblica, si è occupata della progettazione, costruzione dell'impianto centralizzato di collettamento e depurazione delle acque reflue al servizio del bacino del fiume Gandovere ed oggi, a costruzione completata dell'impianto, gestisce lo stesso ed è qualificata come "grossista" del SII.

Numero di dipendenti: 3<sup>1</sup>

Numero amministratori: 3

Di cui nominati dall'ente: 0

Numero componenti organo di controllo: 3

Di cui nominati dall'ente: 0

Risultato d'esercizio2016: 748.869

2015: 624.026

2014: 828

2013: 0

2012: 0

2011: 0

Costo del personale (importo in Euro): 0

Compensi amministratori (importo in Euro): 0

Compensi componenti organo di controllo (importo in Euro): 20.848

Fatturato (importi in Euro)2016: 4.447.805

2015: 4.407.604

2014: 0

2013: 0

Fatturato medio: Da calcolare

Azioni da intraprendere: si può affermare che sussistono tutti i requisiti necessari affinché il Comune possa mantenere la propria partecipazione in Gandovere e pertanto, non è necessario intraprendere alcuna azione.

---

<sup>1</sup>Attualmente i dipendenti sono in distacco da Acque Bresciane per la gestione interna. E' comunque prevista l'assunzione.

**LINEA GROUP HOLDING S.P.A. – partecipazione indiretta**

Dato che nessuno degli articoli rilevanti per la stesura del Piano di Ricognizione fa riferimento espresso alle partecipazioni in società quotate la partecipazione in essa non deve essere tenuta in considerazione ai fini del presente Piano di Ricognizione.

**A2A S.P.A. – partecipazione indiretta**

Dato che nessuno degli articoli rilevanti per la stesura del Piano di Ricognizione fa riferimento espresso alle partecipazioni in società quotate la partecipazione in essa non deve essere tenuta in considerazione ai fini del presente Piano di Ricognizione.

#### 04.MANTENIMENTO SENZA INTERVENTI DI RAZIONALIZZAZIONE

Denominazione Società	Tipo di Partecipazione	Attività svolta	% quota di partecipazione	Motivazioni della scelta
Cogeme S.p.A.	Diretta	<p>La società ha per oggetto l'esercizio in proprio e/o per conto degli enti locali, nonché di soggetti terzi, nei limiti di quanto consentito dalla normativa vigente, sia in via diretta che attraverso società partecipate e/o collegate, principalmente delle seguenti attività:</p> <p>(a) La gestione dei servizi pubblici locali e sovracomunali degli enti locali soci;</p> <p>(b) La progettazione, la realizzazione nonché la gestione di opere, edifici ed impianti pubblici o di pubblica utilità e di pubblico interesse, nonché l'effettuazione di lavori, forniture e servizi pubblici in genere per gli enti locali soci, anche mediante la partecipazione ad accordi di programma ai sensi dell'articolo 27 l. 08/06/1990 n. 142 e della legge regionale della Lombardia 15/05/1993 n. 14 e successive modificazioni o di altre disposizioni di leggi nazionali o regionali in materia;</p> <p>(c) La progettazione, costruzione e gestione, su indicazione degli enti pubblici locali soci o per loro delega nome e conto, secondo le disposizioni di legge, di impianti pubblici e/o di pubblica utilità soggetti ad autorizzazione amministrativa;</p> <p>(d) La progettazione, costruzione e gestione, sia in proprio che in concessione o in affidamento, di impianti di produzione, trasporto, distribuzione del gas, anche liquefatti, nonché il loro commercio ed ogni altra attività connessa o collegata col servizio gas, compresa la gestione per conto terzi di centrali termiche e di riscaldamento, condizionamento e simili;</p> <p>(e) La progettazione, costruzione e gestione di acquedotti, fognature, depuratori ed ogni altro impianto collegato alla gestione del ciclo completo delle acque;</p> <p>(f) La progettazione, costruzione e gestione di impianti di trattamento, selezione, recupero e smaltimento di rifiuti di qualunque tipologia;</p> <p>(g) La raccolta, il recupero, lo smaltimento ed il trattamento di tutti i generi di rifiuti tramite la progettazione, realizzazione e gestione di discariche controllate e di impianti a tecnologia complessa ivi compresi sistemi di termovalorizzazione, nonché tutte le attività inerenti l'igiene urbana e la salvaguardia dell'ambiente compreso il trattamento e la commercializzazione dei prodotti da essi derivati;</p> <p>(h) La progettazione, realizzazione e gestione di impianti per la produzione e la distribuzione di energia elettrica con vari sistemi tecnologici;</p> <p>(i) L'organizzazione e la gestione di servizi per conto dei comuni, enti in genere e loro consorzi, imprese private, con particolare riferimento alle opere e ai servizi di pubblica utilità;</p> <p>(j) L'attività di ricerca, coltivazione, lavorazione, trasformazione e commercializzazione dei prodotti da essi derivati;</p> <p>(k) La coltivazione e gestione di terreni agricoli;</p> <p>(l) L'autotrasporto merci, anche per conto terzi;</p> <p>(m) L'attività di informatizzazione,</p>	[●]	Sussistono tutti i requisiti necessari affinché il Comune possa mantenere la propria partecipazione in Cogeme S.p.A.

Denominazione Società	Tipo di Partecipazione	Attività svolta	% quota di partecipazione	Motivazioni della scelta
		consulenza e formazione; (n) Telecomunicazioni, ivi compresa telefonia fissa o mobile, anche su rete; In particolare, gli obiettivi strategici di Cogeme riguardano attualmente la gestione di partecipazioni in società che erogano servizi di interesse economico generale, il sostegno allo sviluppo della gestione associata di servizi per i Comuni, la gestione del patrimonio immobiliare di proprietà e il sostegno allo sviluppo economico e sociale del territorio di riferimento. Fornitura di vapore e aria condizionata, gestione per conto terzi di centrali termiche e di impianti di riscaldamento (gestione calore – servizio energia), reali		
Acque Bresciane S.r.l.	Indiretta	L'attività principale di Acque Bresciane è la gestione del servizio idrico integrato nella provincia di Brescia	[●]	Sussistono tutti i requisiti necessari affinché il Comune possa mantenere la propria partecipazione in Acque Bresciane S.r.l.
Gandovere Depurazione S.r.l.	Indiretta	Gandovere, in quanto società di progetto di opera pubblica, si è occupata della progettazione, costruzione dell'impianto centralizzato di collettamento e depurazione delle acque reflue al servizio del bacino del fiume Gandovere ed oggi, a costruzione completata dell'impianto, gestisce lo stesso ed è qualificata come "grossista" del SII	[●]	Sussistono tutti i requisiti necessari affinché il Comune possa mantenere la propria partecipazione in Gandovere Depurazione S.r.l.
Linea Group Holding S.p.A.	Indiretta	Tra le attività principali svolte da LGH, si menzionano la (i) gestione integrata delle risorse energetiche e idriche, (ii) la gestione integrata delle risorse energetiche nonché (iii) la gestione dei servizi ambientali. LGH opera in settori integrativi o ulteriori, comunque connessi, finalizzati alla produzione di beni e di attività rivolti a soddisfare i bisogni ed esigenze della collettività collaborando a promuovere lo sviluppo economico e civile delle persone, delle loro organizzazioni e delle comunità locali di cui fanno parte.	[●]	Linea Group Holding è una società quotata e pertanto la partecipazione può essere mantenuta in quanto non è neanche soggetta alla ricognizione
A2A S.p.A.	Indiretta	A2A ha per oggetto l'acquisto, la vendita e lo scambio di energia elettrica di gas e di altri vettori energetici, in Italia e all'estero, con particolare riguardo all'attività di "cliente grossista", e la fornitura di servizi, compresa l'offerta di servizi integrati per la realizzazione e l'eventuale successiva gestione di interventi di risparmio energetico, nonché la prestazione in generale di servizi a rete e/o di pubblica utilità	[●]	A2A è una società quotata e pertanto la partecipazione può essere mantenuta in quanto non è neanche soggetta alla ricognizione

**Commento [A10]:** Vedi commento sopra (Per individuare detta partecipazione sarà necessario effettuare la seguente proporzione: quota detenuta dall'ente in AOB2 (ovvero il risultato della casella sopra):  $100 = x : \text{quota detenuta da Cogeme Acque Bresciane}$ . "x" rappresenterà pertanto la partecipazione indiretta del comune.)

**Commento [A11]:** Vedi commento sopra (Per individuare detta partecipazione sarà necessario effettuare la seguente proporzione: quota detenuta dall'ente in Cogeme:  $100 = x : \text{quota detenuta da Cogeme in Gandovere}$ . "x" rappresenterà pertanto la partecipazione indiretta del comune.)

**Commento [A12]:** Vedi commento sopra (Per individuare detta partecipazione sarà necessario effettuare la seguente proporzione: quota detenuta dall'ente in Cogeme:  $100 = x : \text{quota detenuta da Cogeme in LGH}$ . "x" rappresenterà pertanto la partecipazione indiretta del comune.)

**Commento [A13]:** Vedi commento sopra (Per individuare detta partecipazione sarà necessario effettuare la seguente proporzione: quota detenuta dall'ente in Cogeme:  $100 = x : \text{quota detenuta da Cogeme in A2A}$ . "x" rappresenterà pertanto la partecipazione indiretta del comune.)

## **05.AZIONI DI RAZIONALIZZAZIONE**

### **05.01 Contenimento costi**

Riduzione componenti organi amministrativi.

### **05.02. Cessione/Alienazione quote**

Non sono previste azioni di questo genere per alcuna delle società partecipate

### **05.03. Liquidazione**

**Acque Ovest Bresciano Due S.r.l. – partecipazione indiretta**

Quota di partecipazione detenuta: [●]

Attività svolta: Fino al 28 aprile 2017 AOB2 aveva come oggetto della propria attività la gestione del Servizio Idrico Integrato (SII) del sub ambito "Ovest Bresciano" dell'ATO di Brescia; nel corso della redazione del presente Piano di Ricognizione la società è stata oggetto, nell'ambito della realizzazione del Gestore Unico dell'ambito della Provincia di Brescia, di una operazione straordinaria attraverso la quale ha conferito la propria azienda in Acque Bresciane S.r.l.. Pertanto, attualmente la società ha come oggetto della propria attività la gestione della propria partecipazione in Acque Bresciane

Scelta motivazione: società non più operativa nel Servizio Idrico Integrato

Ulteriori dettagli sulle motivazioni: Acque Ovest Bresciano Due S.r.l. ha conferito la propria azienda in Acque Bresciane nell'aprile del 2017, rimanendo meramente una società di gestione della propria partecipazione in Acque Bresciane s.r.l., la quale si occupa attualmente della gestione del servizio Idrico Integrato.

Modalità di attuazione della liquidazione: liquidazione del presumibile attivo in cassa o in assegnazione delle partecipazioni di Acque Bresciane.

Tempi stimati per la conclusione della procedura: la durata precisa dell'attività di liquidazione non è stimabile, tuttavia, in conseguenza della presenza di obblighi di garanzia contrattuali relativi al conferimento di azienda in Acque Bresciane della durata di 24 mesi a partire dal 28 aprile 2017, la stessa non potrà essere inferiore alla scadenza di detto termine.

Stima dei risparmi attesi: 0

**Commento [A14]:** Vedi commento sopra

## 05.04. Fusione/Incorporazione

**Cogeme Nuove Energie s.r.l. – partecipazione indiretta e Cogeme Servizi Territoriali Locali S.r.l. – partecipazione indiretta**

Quota di partecipazione detenuta:

Cogeme Nuove Energie [●]

Cogeme Servizi Territoriali Locali [●]

**Commento [A15]:** Vedi commento sopra

**Commento [A16]:** Vedi commento sopra

Attività svolta:

Cogeme Nuove Energie S.r.l.: La principale attività di Cogeme NE consiste nella generazione di energia da fonti rinnovabili attraverso la gestione di 3 parchi fotovoltaici in Puglia (due a Ostuni e uno a San Vito dei Normanni).

Cogeme Servizi Territoriali Locali S.r.l.: Cogeme STL è attiva nella gestione del servizio di energia grazie ad alcuni contratti acquisiti attraverso un affidamento diretto da parte dei Comuni nonché nello sviluppo di due progetti di ricerca di fonti geotermiche a media entalpia in profondità e di un progetto di ricerca di acque minerali e termali nel centro Sassabaneke.

Scelta motivazione: svolgimento di attività complementari o analoghe a quelle coinvolte nel progetto di fusione.

Ulteriori dettagli sulle motivazioni: la fusione tra le due società si rende necessaria in quanto esse svolgono attività affini, essendo entrambe attive nel settore delle energie rinnovabili e operando nel medesimo territorio di riferimento. Inoltre, si rileva che nonostante la Società Cogeme Nuove Energie S.r.l. presenti indici di redditività molto positivi, la stessa non è dotata di dipendenti e, quindi, la fusione opererebbe come soluzione ottimale anche sotto questo aspetto.

Modalità di attuazione dell'operazione straordinaria: fusione per incorporazione

Tempi stimati per il perfezionamento dell'operazione: un anno

Stima dei risparmi attesi: Risparmio costi amministrativi e sinergie per incremento di volumi delle attività gestite.



05.05. Riepilogo

Azione di razionalizzazione	Denominazione società	% quota di partecipazione	Tempi di realizzazione degli interventi	Risparmi attesi
Contenimento costi	N/A	N/A	N/A	N/A
Cessione/Alienazione Quote	N/A	N/A	N/A	N/A
Liquidazione	Acque Ovest Bresciano Due S.r.l.	[●]	la procedura di liquidazione non potrà essere ultimata fino alla scadenza delle garanzie contrattuali previste dal contratto di conferimento con cui è stata conferita l'azienda di AOB2 in Acque Bresciane, rimanendo, pertanto, tale liquidazione, vincolata dalla durata del contratto stesso	[●]
Fusione/Incorporazione	Cogeme Nuove Energie S.r.l. / Cogeme Servizi Territoriali Locali S.r.l.	Cogeme Nuove Energie: [●]  Cogeme Servizi Territoriali Locali: [●]	un anno	Risparmio costi amministratori e sinergie per incremento di volumi delle attività gestite.

Commento [A17]: Vedi commento sopra

Commento [A18]: Vedisopra