







**LEGENDA**

**Aree pericolose dal punto di vista dell'instabilità dei versanti**

-  Aree di frana attiva - Fa
-  Aree di frana quiescente - Fq
-  Aree di frana stabilizzata - Fs
-  Aree ad acclività molto elevata potenzialmente instabili
-  Aree ad acclività elevata o poste nelle vicinanze di scarpate e pendii

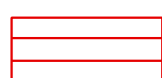
**Aree vulnerabili dal punto di vista idraulico**

-  Aree a pericolosità molto elevata di esondazione - Scenario RSCM/H
-  Area con criticità idraulica relativa alla Valle delle Molere

**Altri elementi**

-  Confine comunale

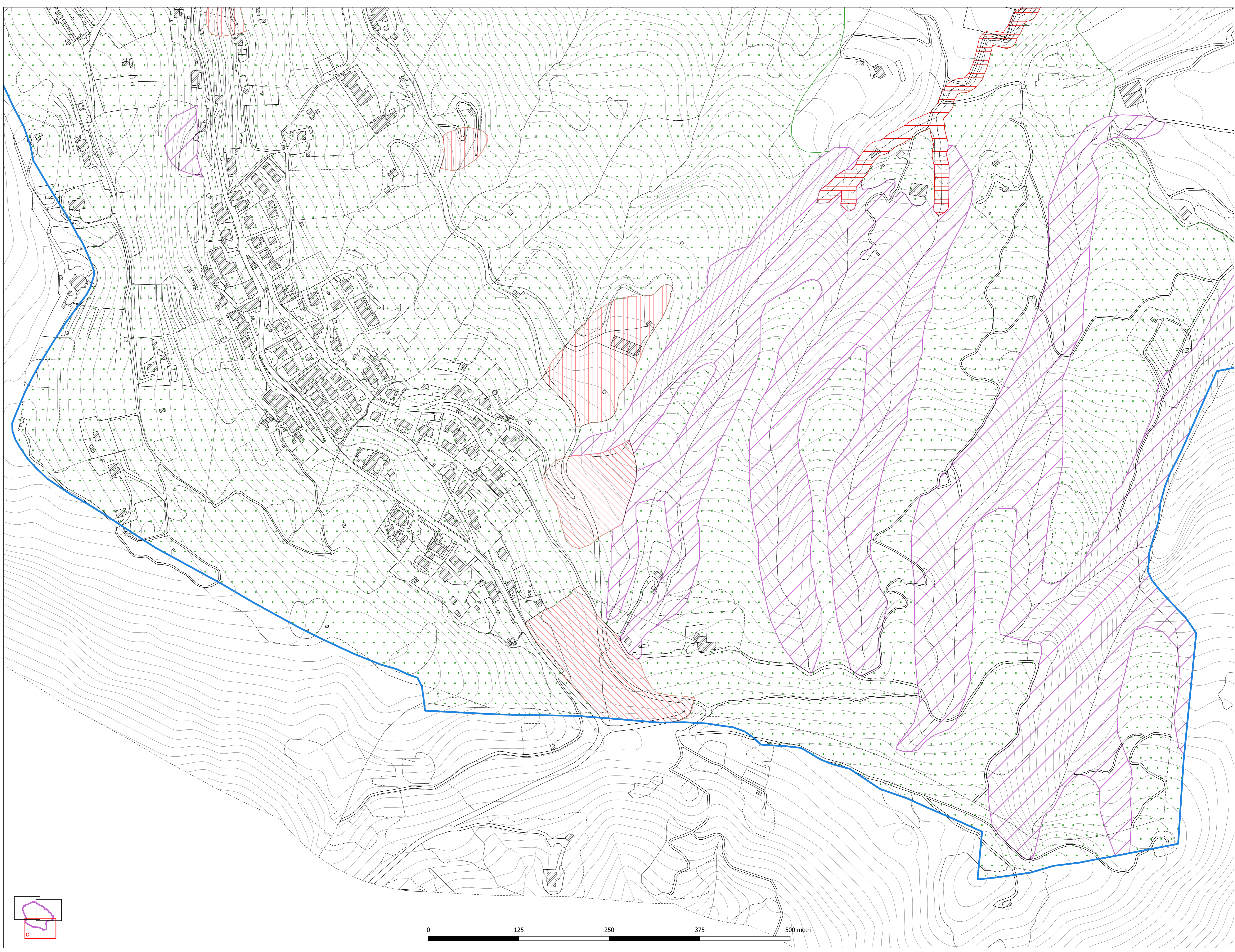

**COMUNE DI GANDOSSO**  
*Provincia di Bergamo*

**Aggiornamento della componente geologica, idrogeologica e sismica ai sensi della L.R. 12/05**

**Tavola 3-c - Carta di Sintesi**

**Committente: Amministrazione Comunale**  
**Data: novembre 2023**

a cura di:

**Dott. Geol. Alessandro Chiodelli**  
*Ordine dei Geologi della Lombardia n. 1361 AP*

Via Garibaldi, 4  
24030 - Mozzo (Bergamo)  
Telefono: 3389041561  
e-mail: alessandrochiodelli1973@gmail.com

Scala 1:2.000

