LEGENDA

P.A.I. Elaborato 2 - Frane

- Area di frana attiva - Fa
- Area di frana quiescente - Fq
- Area di frana stabilizzata - Fs

PAI Elaborato 2 - Aree di esondazione e dissesto torrentizio

- Pericolosità molto elevata - Ee

P.G.R.A. - Reticolo Secondario Collinare Montano

- Scenario di pericolosità frequente P3/H

Vincolo di Polizia Idraulica

- Fasce di rispetto del Reticolo Idrico Minore

Altri elementi

- Confine comunale

COMUNE DI GANDOSSO

Provincia di Bergamo

Aggiornamento della componente geologica, idrogeologica e sismica ai sensi della L.R. 12/05

Tavola 2-c - Carta dei Vincoli

Committente: Amministrazione Comunale

Data: maggio 2024

a cura di:

Dott. Geol. Alessandro Chiodelli

Ordine dei Geologi della Lombardia n. 1361 AP

Aggiornamento a seguito parere Regione Lombardia pervenuto in data 09/04/2024

Via Garibaldi, 4
24030 - Mozzo (Bergamo)
Telefono: 3389041561
e-mail: alessandrochiodelli1973@gmail.com
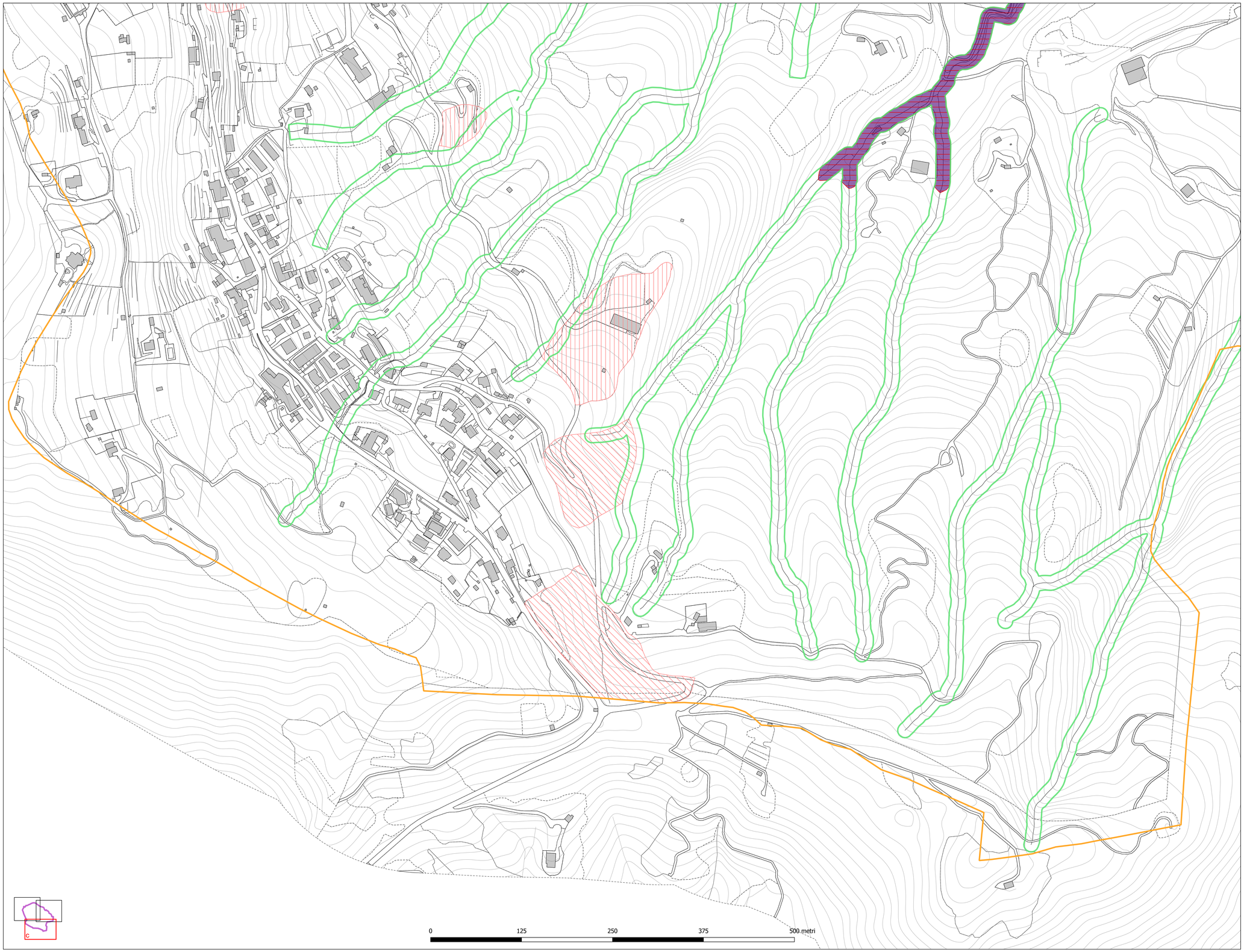
Scala 1:2.000